上海畫報

中華郵政特准掛號立券之報紙
每三日出一張　售大洋四分

第四七八期

□復旦影片公司明星沈慧珠女士□（新藝照相館攝）

▲本報價目
[illegible]

▲廣告刊例
[illegible]

大華鮮花公司

靜安寺路一一六六號安寺靜面對安國外山坆東首

買好花鮮花請到大華來

電話三六六九〇號

精種花球栽異美景低
扎花圈精植花術定廉
各籃花意奇草盆價

培德領帶襯衫

西裝用品絲襪草帽

大減價廿一天

發行所四川路九十一號福利對面

總公司南京路大慶里一九六號

亞林防疫臭藥水

天時日暖，凡糞廁之處，如垃圾桶內，痰盂之中，都為病菌產生之所。用亞林防疫水，則可殺菌除臭。

五洲大藥房發行（上海四馬路）

冠生園飲食部

佈置美化　雅潔絕倫

茶點：奶茶牛油麵包……每客一角；時鮮星期美點……五分；鮮嫩香茗……一角；各式餃子……五分

菜品：廣州酒菜……伊府鍋麵；海鮮炒會……隨意小酌

冷品：冰淇淋……每客一角半；雪糕汽水

月光牌絲光蔴紗

花樣甚多　清雅入時

印花月光牌蔴紗。細紗精製。顏色不退。所製衣服。定能滿意。月光紗出品。天下有名。品質之高。罕有比擬。謹防假冒。認明邊印。庶不爲劣質紗所欺。眞正月光牌蔴紗。每碼邊上必印有 TOBRALCO 商標。購時務請注意此印。

購月光牌蔴紗時、請向經售店家、索取雲裳公司所擬月光紗時裝指南一冊、或將碼邊商標剪下、或照附劵塡寫聲明上海畫報介紹寄至上海仁記路二十五號大利洋行（郵箱七四八號）當即寄奉一冊、該書祇印一萬冊、索取者請從速以免向隅、（一）

月光牌蔴紗。另有純白者與印花者多種

此劵不必剪下

附劵

茲寄上月光蔴紗邊一條附郵票二分請即寄下時裝指南一冊此致

大利洋行

姓名　　上海畫

地址

光牌麻紗 TOBRALCO

提倡國貨請飲
益利汽水
總經理處
李榮記法界菜市街 電話一三四一一
明記北京路壽聖庵北 電話一九八二六
同益龍門路口大世界西 電話一九一八八

□康南海戊戌政變預備投海時之遺墨□

□題洹上二牙印 （丹翁）

渴想洹上之作品。敬以二印為之引。含英女士妙指刻逸少文豪。虔意。請姓一字一而不名足見女士對公謹。姓印。雅。到西漢。表德。翩翩。亦魏晉洹上作品衆所稱。鈐此二印味彌永。片紙尺楮。須彌尊。落筆。捧上須彌頂他時上書傳彙編。壓卷瞻公最炯炯。

□嘉爾堂女學高材生袁家寶女士□
（朱家驊先生攝）

□吃飯是今天 （公我）

無論什麼事、我們如果覺得今天辦不了或者 願辦的時候、都可以回他說『明天』或者為措辭上的更加謹慎圓妙起見、來一個『明天再說』

明天是懶惰同油滑朋友最好的一塊擋箭牌、因為對方就是個最短命的朋友、在世界上活不長遠、然而在他一息尚存的時候、也決不會斤斤計較這由今天到明天的這麼一天、

有位朋友說 天的時間很短、所以天大的事、我們都可以推說明天、唯有吃飯這個問題是萬不可以明天你想一個人一天不吃飯、五臟神在你肚皮內他會不倒戈麼、

『吃飯是今天』這是懶惰和油滑朋友那面擋箭牌的一個勁敵、其實呢、吃飯是自己的需要、因此、同吃飯一樣而為自己所需要的事情、乖巧的朋友 也決不肯放他到明天的、

所以我們可以這樣說、今天是自己的、吃飯是為己、所以是要在今日、明天是旁人的、所以旁人天大的事 也不妨『明天再談』、

□邵力子任教育部長 （道聽）

中央監察委員邵力子先生、現在雖兼着國民革命軍總司令部祕書長、可是他的功名心甚為淡泊、所以他的起居、到現在還是平民化、在上海出門、總是黃包車一部、至多雇一兩次汽車、已經是很少的事、即此一端、可以證明他確實是淡泊自甘了、不過世間的事、求之愈密、得之愈疏、求之愈緩、相需愈急、聽說蔣夢麐先生要辭退教育部長、內定繼任人物、就是邵先生、邵先生是南洋震旦復旦大學出身、並且是名孝廉、（中舉時候的名字、用的是聞泰、）又在陝西高等學堂復旦上海諸大學教授有年、對於教育確有心得、如 邵先生當就此職、學風可以為之不變呢、

□中央黨部之電費問題 （電子）

首都中央黨部、以其為全黨之總樞、故一切開支、頗為浩繁、即電費一項、每月開支亦近千元、最近中央黨部 因經濟關係、頗擬節省、曾一度計畫自用馬 、惟以頗費手續 卒未果行 惟以 數有二三千盞之多、頗有節省之可能、乃規定用電數量、通告不得超越、其最為精確者、據云每處燈光均有一定枝數及啓閉時間 計大門燈定七十五支光、每日下午六時至十二時 會議室五十支光、啓閉時間無定 辦公室光數同上、下午六至九時、路燈自二十五至三十二支、下午六時至十二時 或翌日六時職員宿舍二十五支光、工友宿舍十六支光、以就寢時間之遲早而定 惟不得逾一小時以上、是亦一舊聞也、

□張君勱被綁記 （耳食）

張君勱先生從日本早稻田大學本科畢業回來、更到英德兩國留學、他的學問、可與章行嚴先生比肩、或且過之、他在時事新報擔任社論、頗負盛名、後來在吳淞創辦政治學院、國民軍改為別種大學 張先生從此稍斂匿迹、不問時事、不久的時候、他從寓所敎裕里出來、突然遇着綁先生、兜頭用一黑布將他套住、架上汽車就是 總說索價要三十萬圓、張先生是學者、那裏拿得出錢、有人說 大概是要綁他的乃弟張公權先生、（中國銀行總裁）因為公權先生已到俄國、於是乎權且拿君勱先生充數、此說不無有點邊際呢、

□廣州執信女中教育考察團在滬西中法工學攝影□
（陸增祺先生攝）（黃警頑先生贈）

□仿梅花道人□（笠覽林作）（上海美專師弟書畫展覽出品之一）

聖人出
大道行
則見麒麟

請用
麒麟
商標
領帶襯衫
國貨領帶襯衫界突起之明星

總發行所
寗波路東
二〇六號
電話
六二九九八號

■銅山縣縣長盧鴻白先生與吳芳玉女士新婚儷影（光藝攝）大陸報贈■

■航空快信談

（希希）

前日報上、紀京滬將要開辦航空郵件、就是用飛機寄信、是多麼便利一件事、他規定信資裏、是每封信、加貼郵票十五分、原來四分、還要照貼、合共十九分、這還是平信價錢、如加一加快、再貼一角二、連前共計三角一分、飛機從上海到南京只消一點四十分鐘光景、除掉電報、不能不算快的了、每天開飛二次、大約第二次在下午、如果我們有快信寄南京、已經過了他第二次開飛之後、還是夜無來得快、十五分航空郵票、落得可省、我以為在航空裏、本無快不快問題、這也要照收的快信一角二分、大可取消、因為人們、既把信交航空寄送、總是想快、至於達到後、必須也接照平常手續、分快先後發送、未免太抄老例、應常區別下、不分平慢、一律付發信人、一張憑據、到達後、一律隨即發送、幾算簡捷呢、

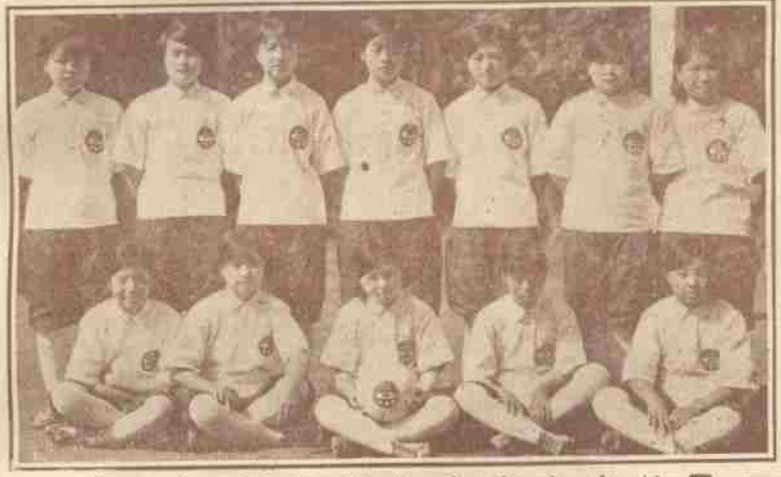

■民立女中之排球隊■大陸報贈

自右而左　後列　何蔭華　郁近賢　謝月英　黃杏芬　劉碧雲　雍麗君　陳霞青　前列　戴徽瑞　殷林貞　過婉如　張粹之　陳宜

■張謇■

■■■

■李濟琛精研弈理■

（小道）

蟄處湯山之李濟琛氏、自吳稚暉老下山後、久未人提起、前曾一度傳其已他往者、實屬無稽、李近猶安居湯山也、惟自稚老行後、對弈無人耳、李本亦善弈、自居湯山與稚老朝夕揣摩後、趣味劇增、大有子萬事足（子謂棋子）之概、自稚老卜山、李初頗悶悶、時惟按譜自揣弈理、近則在臨近人家覓善弈者、顧不可得、侍衛者或有能略能此道、李亦邀之試弈、顧不能過癮耳、來安與禮時、有往湯山謁見者、李為言弄之異趣似有餘味也、

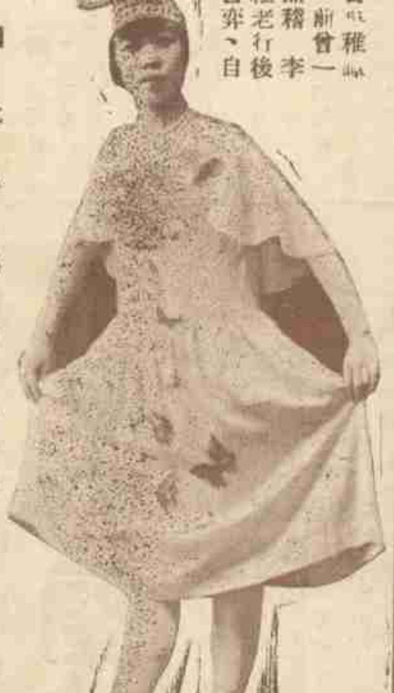

■北平名坤伶李蕙紫■

■名坤伶雪艷芬■

體之二十

好運道香烟

上海華達煙草公司出品

畢倚虹之遺著　黑暗上海　全書出版

是書爲白話章回體小說，曾載時報，綿亙數年之久，煌煌鉅著，都三十萬言，末兩回係倚虹先生發稿，紅蕉先生補完，一氣呵成，天衣無縫，頑艷而不流於蕩冶；細膩而不失諸閎焰；與「黑幕派」之空中樓閣不同，與「鈔胥派」之采取報章更異，以結構論：頗似吳敬梓之儒林外史，久居上海者可供參考，未來上海者可作南針，洵近頃不可多得之長篇小說也。書凡六冊，一千餘頁，定價大洋三元，特價千部，每部祇收大洋一元八角。發行所：上海望平街仁號二樓上海畫報館。

□一二三集回目列下

第一回　花旦行醫亂打六〇六　律師保護要求三百三
第二回　數行字白雨散雲消　幾餅酬金筆酣墨飽
第三回　魔鬼網羅青年墮落　美人身世豬仔收場
第四回　徬徨依人半身淪落　淒涼枕席一飽艱難
第五回　密窟尋芳誰爲俎上肉　公庭對簿父作階下囚
第六回　博士摘胎刀圭施妙手　佳人飲恨麻醉洩芳心
第七回　忐忑初萌夢醒遭劫運　貪心頓熾羽翼顯神通
第八回　虎嘯狼吞印花八十萬　波譎雲詭鐵櫃五小時
第九回　魂搖魄蕩月午兜風　舌敝唇焦大明發字
第十回　遺老八行書萬發隻字　荒城三月夢一刻千金
第十一回　匣劍帷燈小姑嗔阿嫂　嘉肴旨酒弱妹作冰人
第十二回　汽笛勾魂委身成密約　鋼刀簽字流血作收條
第十三回　老姜挾黃金兩人入彀　新知謀企業協約成功
第十四回　不測風雲三大人入獄　無情花絮七小姐翻腔
第十五回　勞悶安趺翻老門檻　委敏仁真成救命人

□天上人間 (九十三)

(張恨水)

第三回　數語發婆心錢施萬貫　一簾遮玉影人隔重山

說道、「密斯易也是從黃府上來嗎、」易女士笑道、「不是的、我也是剛來呢．周先生和這裏的黃總辦很認識、」周秀峯道、「認識、不過我是來拜會小姐的、」易女士笑道、「好極了、我正想和黃小姐談談、因爲沒有介紹、不便冒昧求見、能不能給我介紹一下」一周秀峯雖然不願意、一來爲面子所拘，二來爲她和黃家有交情、順便介紹一下、也不要緊的、只得點頭答道、「都是熟人、用不着什麼介紹、我們一塊兒進去見她就是了、」易女士一聽、十分高興．轉身又跟着周秀峯一路進去、黃麗華和周秀峯是更熟識了、周秀峯常是借着事由來談話、黃小姐因爲他滿存體貼、很是合意思、也極歡迎他來、所以周秀峯來了、聽差一直讓到小客廳去、並不事先徵求黃小姐的同意、即在周秀峯雖然另同着一個人來、因爲是女客、而且礙着周秀峯的面子、不將易女士單獨攔阻回去、也只好由他、到了客廳裏、黃小姐出來相見、周秀峯只略微介紹了兩句、易女士便自己拿出名片來、兩手捧呈上、黃小姐那裏知道她是母親拒絕不見的人、認爲是交際場中的一份子、所以也很殷勤招待、易女士一看黃小姐穿一身華美的衣服、腳下穿的兩截高跟皮鞋、前面一截、只好算套着幾個腳指頭、那雙鑿孔挑繡紅花的絲襪子、倒有十分之八九、露在外面、只看這一點、就知道她是一個極時髦的了、於是她便先笑道、「密斯黃真美麗呀、在我未見以前、我是猜不到有這樣美麗、可是好像在什麼跳舞的地方、和密斯黃會過、」黃麗華笑道、「跳舞的地方、我常去的、也許會過、」易女士道、「那就對了、我記得那一天密斯黃是跳的却而斯登舞、現在知道這種舞法的、還不很多呢　在交際場中、密斯黃實在是一個大明星、」黃麗華一見面、就受她一頓恭維、很是中意、一問一答、竟讓周秀峯插不下嘴去、他不能客氣了、便從中插言道、「密斯黃我今天特爲一樁小事來的、後天禮拜六、我有大半天閒工夫、

馬棋牌啤酒是最進步的純粹國貨　清潔飲料　夏令衛生唯一妙品

天津明星公司出品
駐滬總發行所　廠址特三區花園傍　新開醬園弄
電話三八七二　電報掛八〇五八

正威大藥房　僑　康
英華街大東旅社對面
經銷中外良藥　一概照本賤賣

□請讀名家小說筆記

□包天笑作	
非小說	一元
黑夜銀燈	八角
翠琴小傳	一元
降城痛語	二角
未來世界	四角
犧牲	四角
情波記	二角
□李涵秋作	
涵秋筆記	二冊一元二角
琵琶怨	二角
雌蝶影	四角
雙花記	二角
雙鵑血	五角
瑤瑟夫人	三角
□畢倚虹作	
黑暗上海	三元
□陳冷血作	
俠客談	四角
□張秋蟲作	
銀海新潮	四角
□龐獨笑作	
紅脂識小	六角
□張丹斧作	
拆白黨	三角
□葉楚傖作	
新小說	八角
□沈泊塵作	
百美圖	一元二角
□張春帆作	
九尾龜十二冊	七元八角

上海畫報館發行

此藥丸乃內服粉能外搽專治男子腎虧陽萎下元虛損遺精早洩腎關不固乾命不舉舉而不堅堅而不久種玉無望服之能添精益髓每合二元每打念元

□千金通經丸□
專治婦女月經不調及各種隱病服後數日即能通經每粒五元

□節育避孕粉□
每瓶貳元每料四元

□美人趣
每只二角

總發行所上海四馬路鄭台隅對中南大藥房

九星公司出品：

藥製白蘭地

爲治疫救痧之聖藥
有起死回生之奇功
不論市鎮鄉村家庭團體
値茲夏令宜速購備此藥
(每瓶售洋二角每盒內裝廿瓶祇售大洋二元特別克己)
上海　三馬路中法大藥房　四馬路中西大藥房　總經理

初夏氣候漸熱。手臉漲爆。要他滋潤滑澤。捨羅威公司出品：孩兒面何求？此係上等美容妙品。風行全國。的屬國貨第一。超舶來者而上之。國人愛國。盍購用。
大號七角半　小號四角
中法藥房總經理